LIVRE BLANC

La VSME expliquée : Le nouveau langage commun de la donnée ESG en Europe

SOMMAIRE

I. L'omnibus a marqué un nouveau tournant pour l'ESG p3

II. Comprendre la VSME : un référentiel ESG simplifié, mais structurant p5

1· Le module VSME Basic
2· Le module VSME Complémentaire
3· La VSME+ et le modèle Mid Cap We Are Europe
4· La VSME mise en avant en 2025

III. La Value Chain Cap : la clause qui va démocratiser la VSME p15

1· Zoom sur la Value Chain Cap
2· Les implications de la Value Chain Cap

IV. Les impacts de la VSME et de la Value Chain Cap sur les entreprises p18

1· Côté questionnaires ESG
2· Côté référentiels : vers une harmonisation globale
3· Côté comparabilité de la donnée : un nouveau pôle de compétitivité
4· Côté business : l'attractivité sur tous les plans

zei

I. L'omnibus a marqué un nouveau tournant pour l'ESG

1. L'omnibus a marqué un nouveau tournant pour l'ESG

Depuis son adoption, la CSRD (Corporate Sustainability Reporting Directive) est souvent perçue comme une nouvelle contrainte pour les entreprises. Mais derrière les obligations réglementaires, une transformation beaucoup plus profonde s'opère : celle de la donnée ESG.

Avec l'Omnibus, le reporting durable entre dans une nouvelle phase d'harmonisation.

Les référentiels convergent, les attentes se clarifient et la transparence s'impose comme standard. Et au cœur de cette transformation se trouve un standard encore peu connu : la **VSME (Voluntary Standard for SMEs)**. Ce référentiel, conçu par l'EFRAG, s'impose progressivement comme la colonne vertébrale du futur reporting ESG en Europe.

Même si elle a au départ été pensée pour les PME, elle se révèle également cruciale pour les grandes entreprises qui devront évaluer leur chaîne de valeur selon ce cadre méthodologique.

La clause Value Chain Cap de l'Omnibus est la clé de voûte de ce changement de paradigme. Elle impose que tout questionnaire fournisseur ou bancaire soit désormais aligné sur la VSME.
En clair : un **langage ESG commun** s'installe dans les relations entre les entreprises, les investisseurs et les fournisseurs.

II. Comprendre la VSME : un référentiel ESG simplifié, mais structurant

2.1 Le module VSME Basic

La VSME, au départ, est le référentiel de reporting ESG construit par l'EFRAG destiné aux PME non cotées. Elle est une norme volontaire, basée sur les ESRS de la CSRD, mais avec moins d'indicateurs, mieux choisis pour s'adapter aux spécificités des plus petites entreprises.

Le module "Basic" de la VSME comprend environ 80 indicateurs ESG, répartis de manière équilibrée :

- **Environnement** : consommation d'énergie, émissions de GES, gestion des déchets, consommation d'eau…
- **Social** : santé et sécurité, égalité femmes-hommes, absentéisme, formation des salariés…
- **Gouvernance** : lutte contre la corruption, pratiques éthiques, présence d'une politique RSE…

Ce module permet à une PME de structurer sa démarche sans rendre la tâche trop longue ou complexe, en se concentrant sur les informations les plus pertinentes et les plus faciles à reporter.
La VSME comprend **surtout des indicateurs chiffrés**, et moins d'indicateurs narratifs que d'autres modèles de reporting, ce qui facilite grandement le travail des équipes au sein des PME.

Autre point fort : **la norme est volontaire**. Les entreprises peuvent ignorer certains indicateurs sans avoir à justifier leur non-matérialité, ce qui représente une flexibilité particulièrement bienvenue pour les structures qui démarrent tout juste leur démarche RSE.

Testez le module VSME B en autonomie sur Zei, et familiarisez-vous avec les exigences de la VSME

Essayer gratuitement

2.2 Le module VSME Complémentaire

Le **module Complémentaire** de la VSME a été publié en décembre 2024 et pousse l'exercice plus loin en ajoutant de nouvelles informations à reporter. Ce module VSME permet de passer d'un socle d'indicateurs opérationnels à une **vision beaucoup plus stratégique** couvrant l'ensemble des piliers ESG.

On ne se contente plus de dire ce que l'on fait : on commence à expliquer pourquoi, comment, avec qui, et pour aller où.

Concrètement, ce module introduit plusieurs briques supplémentaires :

- **Des indicateurs narratifs** : en plus des chiffres, l'entreprise doit documenter sa stratégie RSE, ses engagements, ses trajectoires de réduction, ses plans d'action, et les moyens qu'elle y consacre.
- **Une documentation** des politiques, des procédures et de la gouver nance ESG : par exemple, l'existence d'une politique climat, d'un proces sus d'évaluation des fournisseurs, d'un pilotage RSE par le comité de direction… C'est ce qui permet de passer d'une simple déclaration à un reporting crédible et aligné avec les attentes du marché.

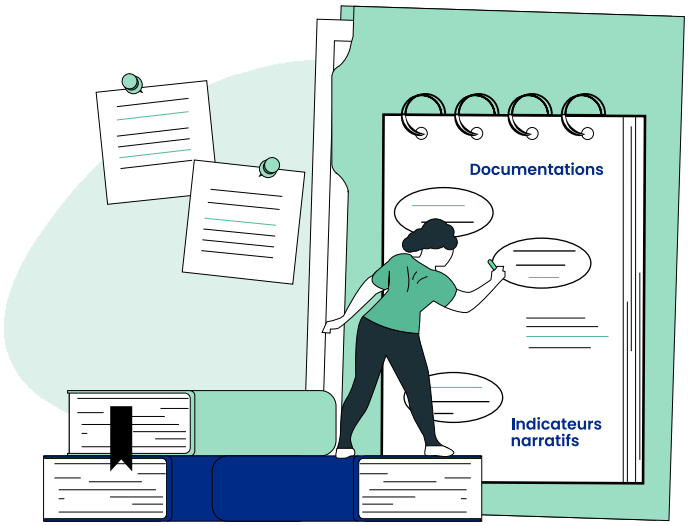

Ce module est pensé pour les entreprises **qui veulent anticiper la CSRD** (car elles y seront bientôt soumises) ou répondre à **des demandes clients** plus exigeantes. Il permet de construire un rapport de durabilité plus exhaustif, en ligne avec les attentes des investisseurs, donneurs d'ordre et parties prenantes.

Testez le module VSME C en autonomie sur Zei, et familiarisez-vous avec les exigences de la VSME

Essayer gratuitement

2.3 La VSME+ et le modèle #WeAreEurope

La mise en place d'un **reporting ESG solide** reste l'un des chantiers les plus techniques. Derrière l'objectif de conformité **se cache un travail de fond** recenser les données disponibles et manquantes (via une gap analysis notamment), harmoniser les pratiques entre entités, fiabiliser les indicateurs, sécuriser les sources… Dans la plupart des organisations, les données extra-financières sont encore dispersées dans plusieurs outils, portées par des équipes différentes, et saisies sans contrôle systématique. **La standardisation devient donc un levier central**, tant pour la qualité des données que pour leur lisibilité en interne et en externe.

Le Mid Cap de #WeAreEurope

C'est pour combler ces manques que le collectif **#WeAreEurope** (dont Zei fait partie) a développé le modèle Mid Cap. Ce cadre permet de conserver la structure simple et harmonisée de la VSME, tout en y réintroduisant les éléments stratégiques nécessaires.

Ce modèle s'adresse spécifiquement aux ETI qui ne sont pas encore soumises à la CSRD, mais souhaitent anticiper ou répondre aux attentes de leurs donneurs d'ordre et investisseurs.

Ce modèle allège les exigences de la VSME grâce à une sélection soignée de points de données, mais redonne également à l'exercice de reporting une **dimension stratégique**. Il ne s'agit plus seulement de collecter des données, mais de comprendre où concentrer ses efforts, définir ses objectifs et mesurer ses résultats.

On y retrouve :

- Une sélection de **170 points de données**, dont la moitié des données sont quantitatives couvrant une partie des ESRS.
- **L'analyse de double matérialité** (impact et financier).
- **La cartographie de la chaîne de valeur** et des parties prenantes.
- La structure "**Politique / Actions / Objectifs**".
- Des **application requirements** pour tous les points de données.

La VSME+ de Zei

Un autre référentiel complémentaire à la VSME a aussi vu le jour, il s'agit de **la VSME+ de Zei**. Plus complète que la VSME et que le référentiel Mid Cap, elle s'adresse aux entreprises souhaitant un reporting plus robuste, notamment pour se préparer à la CSRD. Là où le référentiel Mid Cap simplifie une partie de la VSME pour n'en garder que l'essentiel tout en apportant une dimension stratégique supplémentaire (analyse de double matérialité, application requirements…), la VSME+ est un référentiel plus complet.

Il comprend :

- La **totalité des points de données** des modules Basic et Complémentaire de la VSME.
- **L'analyse de double matérialité** (impact et financier) et notamment l'exercice de **cotation des IROs** (Impacts, Risques et Opportunités).
- **La cartographie de la chaîne de valeur** et des parties prenantes
- La structure **"Politique / Actions / Objectifs"**.
- Des **application requirements** pour tous les points de données.
- Des éléments supplémentaires sur les enjeux de **la gouvernance de la durabilité**.

Plus complète et stratégique, la VSME+ s'adresse aux entreprises qui souhaitent mener une **stratégie de durabilité volontaire mais robuste**, mais également à celles qui doivent **se préparer au reporting de la CSRD.**

Préparez votre rapport de durabilité avec Zei, et choisissez le référentiel qui vous convient le mieux

Testez les référentiels Mid Cap et VSME+

Zei – De la donnée à l'impact. Optimisez votre gestion ESG, accélérez votre performance

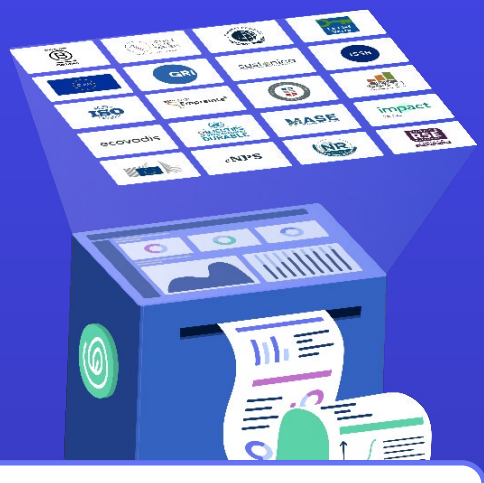

Une **plateforme unique** pour centraliser vos données ESG et piloter tous vos enjeux de durabilité - compatible avec **plus de 100 référentiels** et standards du marché.

✧ Une gestion ESG à 360°

Collecte, analyse, plan d'action, reporting depuis une seule plateforme.

✧ Gap Analysis Universelle

Importez vos données historiques, et identifiez vos manques sur +100 référentiels en un clic.

✧ Plus d'automatisation, moins de contraintes - IA intégrée

Complétion auto, détection d'erreurs, calculs intelligents, reporting conforme.

✧ Benchmark RSE

Comparez-vous à vos pairs et positionnez-vous en leader de votre secteur.

✧ Harmonisation sans effort

Finie la double saisie. Vos données ESG sont synchronisées et toujours à jour.

✧ +100 référentiels intégrés

Réglementations, labels, obligations... Notre veille réglementaire garantit une conformité continue.

✧ Consolidation sur mesure

Pilotez par entité, groupe ou fournisseur, avec une vision globale et précise.

✧ Rapports en un clic

Générez, mettez à jour ou personnalisez vos rapports instantanément.

Demander une demo

2.4 La VSME mise en avant en 2025

Si la VSME est sous le feu des projecteurs depuis quelques mois, et particulièrement mise en avant lors de l'édition 2025 de Produrable, c'est grâce **aux Omnibus de la CSRD**. Les incertitudes autour de la CSRD ouvrent un boulevard à des modèles de rapport de durabilité plus simples, comme la VSME. Et pendant ce temps-là, l'EFRAG continue à structurer la norme et ses modules B et C pour mieux couvrir tous les niveaux de maturité des PME.

Mais la raison principale de la mise en avant de la VSME est plus intimement liée à l'Omnibus. La Commission Européenne envisage également de recommander officiellement la VSME comme modèle unique d'évaluation fournisseurs, c'est ce qu'on appelle **la "Value Chain Cap".**

III. La Value Chain Cap : la clause qui va démocratiser la VSME

3.1 Zoom sur la Value Chain Cap

Peu mise en avant lors de la réglementation Omnibus de février 2025, la Value Chain Cap est pourtant **l'un de ses aspects les plus structurants**.

> Elle stipule que toute entreprise souhaitant évaluer ses fournisseurs via un questionnaire ESG devra utiliser les indicateurs de la VSME. Autrement dit, chaque question posée à un fournisseur dans le cadre d'une évaluation ESG devra correspondre à un **indicateur officiel** du référentiel.

Cette clause vise donc à **uniformiser les questionnaires ESG**, permettant et aux fournisseurs et aux acheteurs de gagner du temps et économiser des ressources sur leur reporting RSE grâce à la standardisation.

- **Côté acheteurs** : ils n'auront qu'à piocher dans les indicateurs de la VSME pour construire leurs questionnaires
- **Côté fournisseurs**: ils n'auront besoin de collecter leurs données ESG qu'une seule fois pour les transmettre à la totalité de leurs clients, plutôt que de répondre à des questionnaires tous différents

Évidemment, l'Europe ne pourra pas venir vérifier chaque questionnaire fournisseurs. En revanche, comme pour le RGPD, le marché va s'auto-réguler. Certains fournisseurs pourront refuser de répondre à des questionnaires ESG non-alignés avec la VSME, et signaler ces entreprises auprès de l'UE.

3.2 Les implications de la Value Chain Cap

Pour les acheteurs et les banques

Les questionnaires concernés sont :

- Les questionnaires **d'appels d'offres**.
- Les questionnaires **à destination des fournisseurs et prestataires**.
- nécessaires pour que l'acheteur puisse répondre à sa CSRD.
- Les questionnaires ESG demandés par un banquier **dans le cadre d'un financement**.

Ne sont PAS concernés : les questionnaires des investisseurs et les scores RSE et ESG non imposés, mais utilisés pour favoriser des fournisseurs plutôt que d'autres.

Les questions posées aux fournisseurs et entreprises qui empruntent seront **limitées aux questions présentes dans la VSME**.
Toutes les questions de la VSME ne devront pas obligatoirement être posées, mais celles qui le seront devront faire partie du répertoire VSME.
Enfin, les définitions de ces questions devront suivre celles de la VSME

Pour les fournisseurs et emprunteurs

La VSME servira pour ces entreprises :

- De **trame de rapport de durabilité** standardisé, les indicateurs sélectionnés sont filtrés selon l'applicabilité et/ou la volonté de l'entreprise.
- De **répertoire de données ESG universel**, qui pourra être envoyé au format Excel aux tiers qui ont besoin de ces données, tous indicateurs confondus, sans filtrage.

zei

IV – Les impacts de la VSME et de la Value Chain Cap sur les entreprises

4.1 Côté questionnaires ESG

Côté acheteurs et banquiers, les entreprises sont déjà en train d'aligner leurs questionnaires à la VSME, pour **avoir un langage commun** entre toutes les parties prenantes.

Elles revoient leurs questionnaires, vérifient que leurs questions correspondent bien à un indicateur existant dans la VSME, et adaptent celles qui n'y apparaissent pas pour les aligner.

Côté entreprises en B2B, mais également pour toutes les entreprises souhaitant contracter un prêt bancaire, elles vont également s'y aligner rapidement.

Si tous les questionnaires qu'elles reçoivent se basent sur le même modèle de données, alors **le travail des équipes RSE devient plus rapide** : un seul exercice VSME permettra de répondre à tous les questionnaires.

Ainsi, la VSME devient un "répertoire ESG universel" pour des milliers d'entreprises européennes.

4.2 Côté référentiels : vers une harmonisation globale

Grâce à **la Value Chain Cap**, les données de l'EFRAG deviennent la colonne vertébrale des référentiels ESG. **Les grands standards principaux s'alignent** les uns après les autres avec les indicateurs de l'EFRAG, pour assurer une meilleure interopérabilité.

Harmonisez automatiquement +100 référentiels sur Zei

Testez gratuitement

4.3 Côté comparabilité de la donnée : un nouveau pôle de compétitivité

Si jusqu'ici il était difficile d'obtenir un retour sur **investissement de la RSE**, c'est entre autres parce-que la donnée ESG n'était pas comparable.
La Value Chain Cap **vient résoudre l'incomparabilité de la donnée ESG** grâce à deux facteurs importants :

- **Le modèle de données unique** : la même trame sera utilisée par toutes les entreprises, quelle que soit leur taille ou leur secteur d'activité, avec des définitions communes.
- **La typologie des données** : les données narratives sont de moins en moins utilisées, laissant la place aux chiffres. Et ces données ne sont plus demandées en valeurs absolues mais en valeurs relatives (en intensités notamment), permettant de comparer des entreprises de tailles différentes.

4.4 Côté business : l'attractivité sur tous les plans

Puisque les entreprises deviennent comparables entre elles, peu importe leur taille ou leur secteur d'activité, les talents, investisseurs et clients vont davantage orienter leurs choix sur l'engagement de ces entreprises.

La marque employeur :

- 13 340€ : c'est ce que coûte un.e salarié.e non motivé.e à une entreprise chaque année.
- 55% des collaborateurs disent que l'engagement RSE d'une entreprise est un critère plus important que le salaire.
- 2 jeunes sur 3 ne veulent pas travailler pour une entreprise qui n'a pas de sens.

Les gains de part de marché :

- 80% des Français ont déjà changé leurs habitudes pour consommer plus responsable.
- 62% des grandes entreprises et ETI ont fixé un objectif de neutralité carbone qui inclut les achats.
- 15% de la notation des appels d'offre est basée sur des critères ESG.

Les investissements :

- Les prêts à impact : de plus en plus d'investisseurs intègrent des prêts à impact, ou des prêts bonifiés si l'entreprise atteint certains objectifs ESG.
- Due diligence ESG : en plus des due diligences financières classiques, les investisseurs opèrent également des due diligences ESG.
- Fonds à impact : des fonds uniquement dédiés à l'impact émergent pour financer les entreprises durables.

EN BREF
ce qu'il faut retenir

La VSME marque un tournant : celui du passage d'un reporting subi à une donnée ESG structurée, comparable et stratégique. En imposant **un langage commun** entre entreprises, investisseurs et fournisseurs, la Value Chain Cap transforme la transparence en levier de compétitivité.

Ce standard volontaire prépare les PME comme les grands groupes à un monde où **la durabilité se mesure, se pilote et se prouve.**
À terme, la VSME pourrait devenir pour la performance durable ce que la comptabilité est à la performance financière : un langage universel.

Les entreprises qui s'y alignent dès aujourd'hui ne répondent pas seulement à une logique réglementaire, elles prennent une longueur d'avance dans l'économie européenne de demain.

Zei – De la donnée à l'impact. Optimisez votre gestion ESG, accélérez votre performance

Construit sur **plus de 100 référentiels** – CSRD, Bilan Carbone, labels, ISO, SBTi, questionnaires ESG investisseurs… – et **plus de 10 000 indicateurs**, Zei aide les entreprises à piloter leur transition durable et leurs données ESG de manière **simple, fiable** et **exploitable**

Depuis une seule plateforme, **centralisez** l'ensemble de vos données ESG et **pilotez** tous vos enjeux de durabilité

Collecte, consolidation, mise en oeuvre de plans d'action, suivi ou encore génération de reporting…
Vos données s'interconnectent intelligemment entre référentiels pour éviter les doublons et gagner en cohérence.

Demander une demo

Et pour aller plus loin,
Zei embarque tout votre écosystème – filiales, fournisseurs, partenaires – pour améliorer vos performances ESG à grande échelle.